

SE CAUTĂ POMPIERI VOLUNTARI!

CETĂȚENII care vor să se alăture corpului de pompieri voluntari ai comunei Șag au acum posibilitatea să se înscrie la Primărie. Detalii în pagina 3.



anul XI ♦ nr. 1 ♦ ianuarie 2016 ♦ GRATUIT ♦ www.primariasag.ro

Jurnalul de Șag

Ziar cu caracter informativ editat de Consiliul Local Șag

Prioritățile anului 2016: interviu cu primarul Venus Oprea

DOMNUL PRIMAR, CE ADUCE ANUL 2016 PENTRU COMUNA ȘAG? CE INVESTIȚII V-AȚI PROPUȘI SĂ REALIZAȚI?

Să știți că propunerile mele de investiții totdeauna au venit în urma discuțiilor cu cetățenii și din ceea ce văd că au nevoie cu prioritate. Chiar dacă e un an mai dificil, un an al alegerilor, trebuie să ne vedem mai departe de administrație. Cea mai mare investiție este cea de 5 milioane de euro prin Asociația Apă Canalizare, bani europeni care vor veni prin POS Mediu. S-a făcut deja caietul de sarcini și acum se lucrează pentru licitație.

Pe lângă asta, acoperim restul investițiilor, o parte din resurse proprii, o parte din cotă de TVA, din defalcarea din impozitul pe venit, dar acum așteptăm să vedem sumele exacte ce vor veni de la Consiliul Județean pentru că acolo se schimbă criteriile din an în an. Din bugetul nostru, sper să fie ca anul trecut, am cuprins câteva investiții, urmând ca în ședința din ianuarie, în funcție de banii care vin, să le cuprindem și ca valoare.

CONCRET, LA CE INVESTIȚII VĂ REFERIȚI?

Noi avem 12 proiecte aprobate prin Consiliul Local. Aș începe cu lucrarea care a rămas de anul trecut: extindere și etajare corp clădire PSI, lucrări și execuție. Am amânat-o pentru că nu era o urgență, dar anul acesta ne apucăm sigur de ea. Apoi vom continua lucrările de reparații la drumuri comunale cu precădere în zona Mănăstirii unde mai avem de pietruit, apoi mai avem două drumuri importante care trebuie intabulate. Anul acesta vom continua și cu reparații și extindere de trotuare, în limita fondurilor disponibile.

Foarte important este că ne-am decis să extindem grădinița, pentru că nu mai face față cererii. Părinții ne-au solicitat să avem și program prelungit, dar și creșă. Vrem să extindem grădinița, să etajăm un corp și să o mutăm pe toată acolo, iar în cel de-al doilea să facem creșa. Anul acesta vom face proiectarea și vom depune dosarul pentru a obține finanțare de la Ministerul Învățământului.



La capitolul drumuri avem ca prioritate asfaltarea drumului care duce la Peciu, de la Mecanică până în strada a II a, și care este distrus. Mai asfaltăm și pe strada a II-a și a IV-a. Apoi avem de anul trecut în plan să achiziționăm în programul Rabla un nou autoturism, am tot amânat că nu era prioritar, dar cel existent are deja peste 13 ani și costă mai mult întreținerea lui.

(continuarea în pagina 2)

Sediu de buletine la Șag

PRIMĂRIA intenționează să înființeze la Șag un serviciu de eliberare a buletinelor de identitate care să faciliteze obținerea documentelor de către locuitorii comunei noastre și nu numai. Noul centru ar putea deservi mai multe unități administrative din zona noastră, cum ar fi comunele Pădureni, Parța sau Peciu Nou. Comune precum Moșnița sau

Ghiroda au deschis astfel de centre ce s-au dovedit foarte utile. Primarul spune că a identificat un spațiu



adekvat acestui tip de activitate și anume fostul birou notarial din localitate. "Vreau să propun Consiliului Local să aprobe acest proiect, ca să nu mai punem oamenii pe drumuri pentru documente. Avem și un spațiu bun care nu necesită investiții și cred că ar fi benefic pentru cetățeni", spune edilul.

SCUTIRILE LA TAXE ȘI IMPOZITE POTRIVIT NOULUI COD FISCAL

VĂ REAMINTIM faptul că locuitorii trebuie să vină la Biroul de Taxe și Impozite din Primăria Șag până la data de 31 martie 2016 cu o schiță a proprietății (casă, anexe, teren) și cu următoarele documente: copie după buletin (carte de identitate), copii ale documentelor de proprietate pentru clădiri, terenuri și ale mijlocului de transport pentru care se dorește scutirea (contract, titlu de proprietate, extras de carte funciară, certificat de moștenitor etc.); copie a certificatului de încadrare în grad de handicap; copie a legii-decret pentru persoanele deportate sau a legitimației de veteran de război, văduvă de război.

Cei care vor veni după data de 31 martie 2016 vor trebui ca în loc de schiță să aducă un plan topografic, executat de o firmă de profil, act care costă destul de mult. De asemenea, cei care vin după 31 martie 2016 nu mai beneficiază de scutiri sau reduceri de la plata impozitelor decât din anul 2017. Ca atare, ei vor plăti obligațiile către bugetul local în întregime. Relații suplimentare pot fi obținute de la Biroul de Taxe și Impozite din cadrul Primăriei Șag.

SERVICIILE IT

- ▶ Instalare sisteme de operare
- ▶ Instalare și configurare diverse aplicații
- ▶ Devirusare
- ▶ Curățarea echipamentelor IT

CONSULTANȚĂ IT

- ▶ Servicii de Project Management

BUSINESS BIG NAMES SRL
 MOBIL : 0720871151
 E-MAIL : office@bignames.biz

Prioritățile anului 2016: interviu cu primarul Venus Oprea

(continuare din pag.1)

Avem în plan și achiziția corpului de clădire a școlii vechi, din resurse proprii. S-au deblocat situația, s-a dat HG de atribuirea, acum Biserica Catolică o trece pe numele ei, iar Consiliul Local e pregătit să facă o evaluare ca să cuprindem banii să o cumpărăm.

Pe lista de investiții am mai adăugat și lucrările la instalația de iluminat la arena de fotbal, nu vrem să abandonăm proiectul, dar dacă nu primim fonduri nu se va face anul acesta pentru că nu consider că e prioritar. Avem și un proiect pentru execuția unui complex sportiv în zona de PUZ Vest, dar să vedem ce fonduri vom primi și cum putem să îl finanțăm. Pe fonduri europene avem un proiect pe care vrem să îl depunem, pentru montarea de panouri fotovoltaice la Școala Generală și la Primărie.

Pentru Zona Mănăstire, am pregătit un proiect de extindere a rețelei de iluminat stradal pe drumul spre Mă-



Introducerea canalizării, cel mai important proiect al anului

năstire. S-a putut face pentru acolo unde drumul este în domeniul public și cetățenii de acolo trebuie să știe că nu suntem pasivi, acționăm unde este proprietatea primăriei.

MULTE DE FĂCUT, DAR PUȚIN TIMP LA DISPOZIȚIE! AȚI ANUNȚAT CĂ NU MAI CANDIDAȚI...

Dacă le facem pe astea și canalizarea, va fi cel mai fructuos an de când sunt eu primar, fiind vorba de 5 milioane de euro. Am mai avut noi proiecte, cu gaz, apă, blocul social, dar asta ar fi cea mai mare sumă. Nu doar datorită Primăriei, ci datorită asocierii și a faptului că Aquatim are experiența acumulată.

(continuarea în pagina 3)

În ședința din 21.12.2015, Consiliul Local a aprobat, la propunerea primarului Venus Oprea, lista cu principalele investiții propuse a se realiza în anul 2016, după cum urmează:

NR	INVESTIȚII PROPUSE PENTRU A SE REALIZA ÎN ANUL 2016
1.	Extindere și etajare corp clădire remiză PSI – lucrări de execuție
2.	Lucrări de reparații drumuri comunale „pietruire”
3.	Reparații trotuare în comuna Șag
4.	Extindere și etajare corp clădire Grădinița Șag, proiect și execuție
5.	Reparații străzi: asfaltare str. a II-a, de la secția mecanică până la DJ; secțiuni: între str. a II-a și str. a IV-a (de la locul de joacă până la postul electric de transformare) și între str. I-a și str. a II-a. Intrările: str. a VI-a, str. a VII-a și str. a IX-a și a X-a
6.	Achiziționare autoturism
7.	Achiziție corp clădire „Școala veche”
8.	Lucrări de execuție „Instalație de iluminat nocturn la arena de fotbal”
9.	Achiziționare ambarcațiune „Dragon Boat”
10.	Montare panouri fotovoltaice la Școala Gimnazială și primărie
11.	Proiect și execuție Complex sportiv
12.	Extindere rețea de iluminat public pe drumul comunal DP 12 Șag

Prioritățile anului 2016: interviu cu primarul Venus Oprea

(continuare din pag.2)

Cât despre planurile mele personale... În primul rând vreau să le transmit cetățenilor că 2016 va fi un an bun și le mulțumesc pentru colaborare! Îi asigur că, având în vedere accesarea acestor sume, eu voi candida ca și consilier, nu ca și primar, ca să mă asigur că se va duce la îndeplinire cel mai important proiect, cel de canalizare pentru că, în afară de canalizare, Șagul are acum tot ce are orașul: drumuri, școală, grădiniță, apă. Ca atare, îi asigur pe cetățeni că sunt alături de ei, de la vară voi lipsi ca și primar, dar candidez consilier.

VIITORUL PRIMAR VA REUȘI SĂ FACĂ FAȚĂ CERINTELOR CETĂȚENILOR?

Dar să știți că nu numai primarul conduce comuna, se conduce prin legi și prin hotărâri de consiliu local. Eu renunț pentru că așa am promis, că voi renunța când ies la pensie și trebuie să lăsăm loc și la tineri, să îi pregătim. Am intuit foarte bine, se

vede clar că și asta vrea și populația țării, o schimbare. Nu spun că noi, primarii mai vechi, am avea ceva rău, dar e foarte firesc când stai 20 de ani într-o primărie să te erodezi. E nevoie și de puterea de muncă, entuziasmul și dorința de a face a celor tineri.

Dar aș vrea îi asigur pe angajații primăriei că vor rămâne aici, că în campaniile electorale se spun multe, că îl schimbă pe unul sau pe altul. Dar un primar nu poate să vină nici cu tata, nici cu mama, nici cu fratele, ei sunt funcționari publici cu experiență. De asta a mers prost în țara asta, că fiecare a venit cu oamenii lui, și ca atare rezultatele se văd. Bineînțeles, se întâmplă, 1-2 persoane se pot schimba dacă unde nu își fac treaba, dar eu vă spun că în Primăria Șag nu am avut probleme și funcționarii, pe unele pe care stau să mă gândesc cum am reușit să îi țin aproape timp de 20 de ani, pe salarii așa de mici. Au iubit și ei, ca și mine, comuna asta, că altfel plecau cu toții de mult.

Modernizarea cabanei de la Timiș

LUCRĂRILE la cabana de la Timiș se apropie de finalizare, iar rezultatul se arată a fi deosebit. Investiția, care se ridică la aproape un miliard de lei vechi, va da un impuls practicării sportului și desfășurării de competiții sportive pe raza comunei noastre. Autoritățile locale au fost de acord să achiziționeze clădirea de la Liceul Auto din Timișoara, care nu a mai avut posibilitatea să o întrețină.

În principiu, cabana va fi folosită pentru cazarea sportivilor, în special a celor care practică caiac-canoe, urmând să aibă patru camere cu mai multe paturi.

Nu întâmplător, consilierii locali au



dat undă verde achiziționării unei bărci de competiție tip „Dragon Boat”, ce va putea fi pusă în valoare în viitoarele concursuri de profil.

Pentru că zona din jurul cabanei să fie atractivă pentru toată lumea, se vor face lucrări mai ample de amenajare a malurilor Timișului.

SE CAUTĂ POMPIERI VOLUNTARI LA ȘAG

VĂ REAMINTIM că Serviciul Voluntari pentru Situații de Urgență din cadrul Primăriei Șag recrutează personal pentru a face parte din corpul pompierilor voluntari ai comunei. Potrivit legii, persoana care solicită să se încadreze ca voluntar în serviciile de urgență voluntare trebuie să îndeplinească următoarele condiții:

- a) să aibă domiciliul în unitatea administrativ-teritorială reprezentată de consiliul local al Comunei Șag beneficiar al voluntariatului;
- b) să aibă vârsta cuprinsă între 18



- ani și 50 de ani;
- c) să fie apt din punct de vedere medical;
- d) să nu fi fost condamnat pentru săvârșirea de infracțiuni cu intenție;

La încheierea contractului de voluntariat au prioritate persoanele care:

- a) au satisfăcut serviciul militar în termen sau cu termen redus, în specialitățile: pompieri, protecție civilă, geniu, transmisiuni, chimie, medicină, marină;
- b) au absolvit cursurile specifice adaptării la misiuni și la executarea acțiunilor de intervenție în situații de urgență/dezastre.

Promovarea personalului voluntar din serviciile de urgență voluntare se face pe baza criteriilor de performanță stabilite prin ordin al ministrului administrației și internelor, potrivit legii.

Cererile se pot depune la Primărie în intervalul orar 08-16 cât și pe adresa de email svsu_sag@yahoo.com.

Principalele taxe și impozite locale

NOUL COD FISCAL aplicabil de la 1 ianuarie 2016 a adus o serie de schimbări în modul de calcul și nivelul taxelor și impozitelor locale, unele general obligatorii, altele dependente de dorința administrației locale. La Șag, după cum v-am relatat și în numerele trecute, aleșii locali au optat să nu crească nivelul dărilor. În continuare, pentru exemplificare, vă prezentăm doar câteva dintre cele mai importante taxe și impozite valabile în comuna Șag la nivelul anului 2016.

Taxa pentru eliberarea certificatului fiscal	5 lei	
Taxa pentru eliberare certificat urbanism	6 – 14 lei	
Tarif de închiriere a suprafețelor de teren (comerciale) din zona drumurilor comunale	2 lei/mp/lună	
Tarif minim de concesiune terenuri proprietate publică – pt. activități economice*	0,75 lei/mp/an	
Tarif minim de concesiune terenuri proprietate publică – pt. construcții locuințe*	0,30 lei/mp	
Impozit pe teren intravilan	889 lei/ha	
Impozit pe teren	Intravilan	Extravilan
Teren arabil	28 lei/ha	50 lei/ha
Pășune, fâneță	21 lei/ha	28 lei/ha
Vie	46 lei/ha	55 lei/ha
Livadă	53 lei/ha	56 lei/ha
Pădure	28 lei/ha	16 lei/ha
Teren cu ape	15 lei/ha	34 lei/ha
Impozitul pe mijloace de transport		
Autoturisme și motociclete cc <1.600 cm3	8 lei/ 200 cm3	
Motociclete cc >1600 cm3	9 lei/200 cm3	
Autoturisme cc 1.601 cm3 – 2.000 cm3	18 lei/200 cm3	
Autoturisme cc 2.001 cm3 – 2.600 cm3	72 lei/cm3	
Autoturisme cc 2.601 cm3 – 3.000 cm3	144 lei/200 cm3	
Tractoare înmatriculate	18 lei/cm3	

*Tarifele minime de concesiune se cuantifică prin aplicarea de procente suplimentare în cazul existenței de utilități publice, respectiv se scade în anumite cazuri speciale.

Tabloul complet al taxelor și impozitelor locale poate fi consultat la sediul primăriei sau pe site-ul oficial al instituției, la secțiunea "Impozite și taxe".

Cabinetul stomatologic **ROXI DENTA** situat în Șag, strada a III-a nr. 130 vă oferă toată gama de servicii de medicină dentară. La **ROXI DENTA** vă așteptăm o echipă tânără și dinamică precum și aparatură de ultimă generație. Program: Luni – Joi: 09.00 - 20.00, Vineri 09-14.00



SC MOBILACOST DESIGN SRL ȘAG. STR. CXI NR.30

Executa la comanda :
- Mobilier din lemn, furnir si Pal Melaminat
- Usi de interior si scari din lemn
- Garduri, pergole, mobilier de gradina
- Diverse lucrari de tamplarie

TELEFON : 0725432307

Acum beneficiați de servicii profesionale

COSMETICĂ - MACHIAJ

în Șag, str. a II-a nr. 81
Pentru programări și relații suplimentare
tel. 0752.170.158
email: loredana_j87@yahoo.com

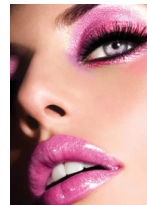

TOPOGRAFIE ȘI CADASTRU

Efectuăm intabulări, dezmembrări, comasări, planuri topografice de situație, ridicări topografice, documentații topografice pentru PUD și PUZ, scoateri din circuitul agricol etc.
ing. geodez Silviu Jebelean
tel. 0723.329.790

Cabinetul stomatologic **DR. CHIRILĂ GABRIELA**, str. VIII nr.1 Șag (dispensar medical) efectuează tratamente stomatologice și prin Casa de Asigurări de Sănătate în limita unui plafon disponibil.
Tel: 0722.163945.



Florăria Anais vă oferă o gamă largă de produse: flori la ghiveci /plante verzi, ghivece/pământ/ îngrășământ, flori la fir/buchete flori și alte accesorii. Realizăm aranjamente florale pentru diferite evenimente: nunți, botezuri, zile onomastice, diverse organizări. Vă așteptăm cu drag la magazinul nostru de pe strada a XI-a, nr 60 C (strada principală, lângă terenul de fotbal).

publicitate

CĂSĂTORII nu au fost



DECESE

**Mezei Gheorghe
Demian Ecaterina Elisabeta
Soruca Floare
Postelnicu Floare
Stancu Roman**

Dumnezeu să-i odihnească în pace!